Tenda

sua próxima conquista

Book de Investimento - **Comitê Ampliado**

Regional: SP

Projeto: Florença

Data Comitê: 30/06/2025

Comitê Digital 26/06/2025 – Florença

Nome	Florença - Investimento - respostas	Observação - Florença
Alexandre Regis de Oliveira	Aprovado	n/a
Renan Barbosa Sanches	Aprovado	ok
Alejandro Octavio Abiusi	Aprovado	ok
Amanda da Silva Bezerra	Aprovado	ok
Fabricio Quesiti Arrivabene	Aprovado	Ok
Rodrigo Osmo	Discutir em Comitê	O Palermo é praticamente vizinho do Florença. Ele é um preditor bem mais preciso de demanda do que os demais (que parecem estar melhor localizados). Temos fortes indícios de que o preço do Florença esteja esticado. Queria discutir no voice over se não faria mais sentido aprovarmos esse projeto em um preço menor, com 50% da meta, e mudarmos a classificação quando enxergarmos uma LI de 20% em um cenário mais realista
Andre Luis Menegazzo Padilha	Aprovado	ok
Luiz Mauricio de Garcia Paula	Aprovado	ok

Resposta Comitê

Rodrigo Osmo: (1) O Palermo é praticamente vizinho do Florença. Ele é um preditor bem mais preciso de demanda do que os demais (que parecem estar melhor localizados). Temos fortes indícios de que o preço do Florença esteja esticado. Queria discutir no voice over se não faria mais sentido aprovarmos esse projeto em um preço menor, com 50% da meta, e mudarmos a classificação quando enxergarmos uma LI de 20% em um cenário mais realista

Resposta:

O Reserva das Andorinhas por exemplo, está situado em outro ponto da mancha ZL e como se pode observar no slide seguinte elaborado por IM, tem características de renda e perfil econômico muito similares ao Palermo e Florença, ou seja é base comparável em localização.

Não consideramos o preço de 199,3K e VSO 29 do Florença esticado, pois o VSO referência do Palermo reflete muito a estratégia da regional no 2T de potencializar preço considerando a "oportunidade" de folga de início elevada (IO 15set), e tentando reduzir substancialmente o impacto na margem do trimestre. A ação apresentou realmente ganho de preço expressivo no 2T gerando um raso ponderado de R$ 212,8K. A convicção de retomada de liquidez de projeto, é baseado na performance da Tenda nestas regiões de borda, a não existência de um produto concorrente de impacto e de curto prazo (exemplo de casos de P&P ret1) e da abertura de VSO para o mês de julho para o Palermo com preço raso de 201,4K e VSO 38.

Resposta Comitê

PEA/Dia

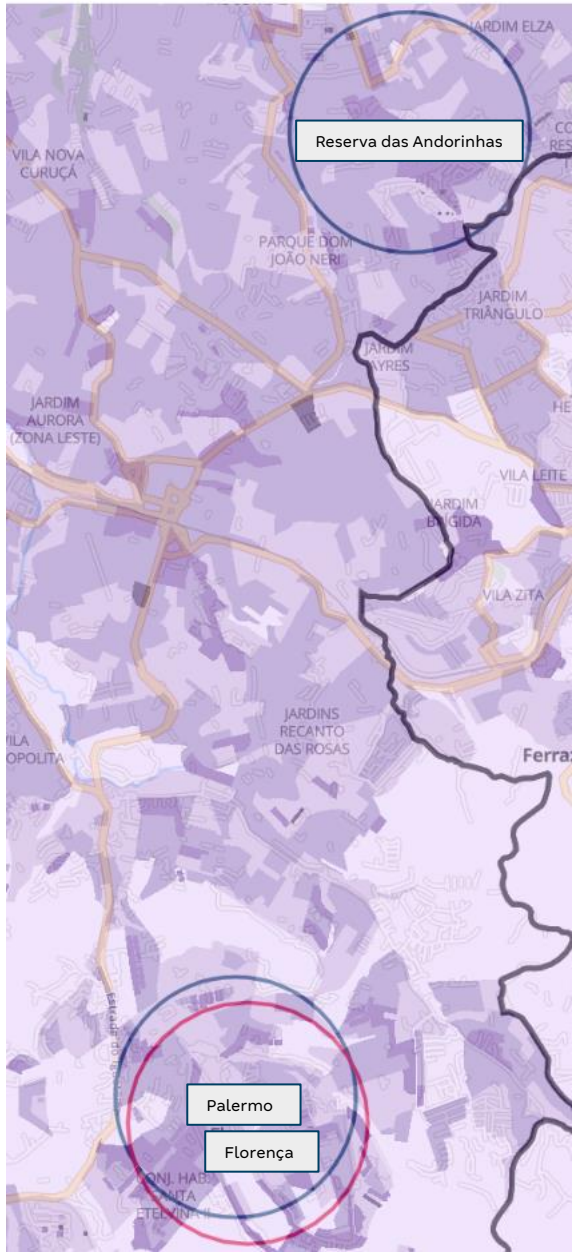

Renda Média

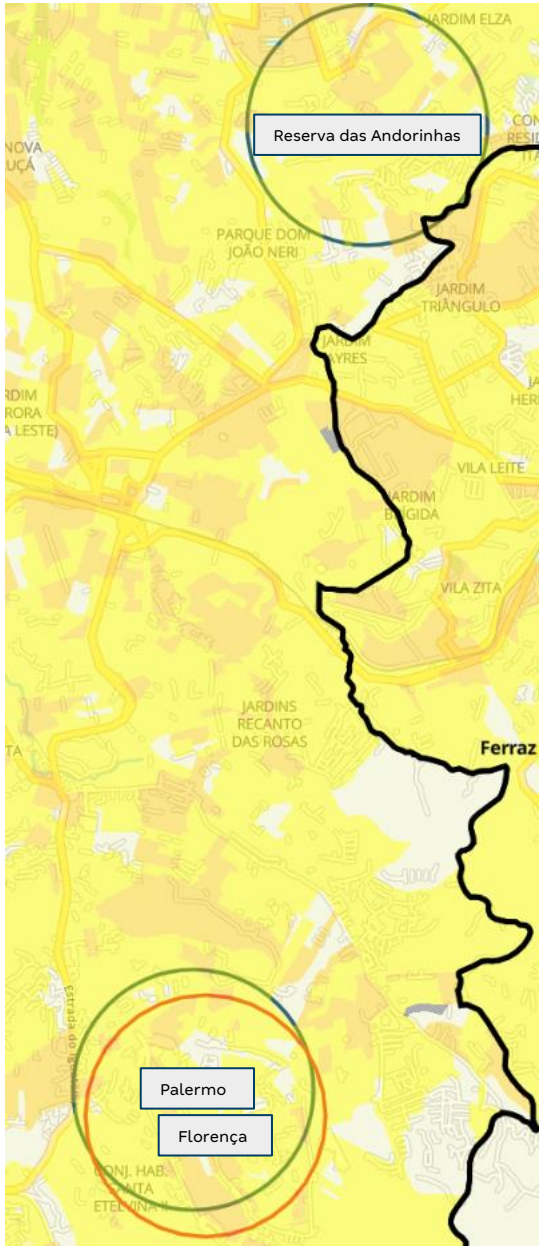

Polos Atratividade

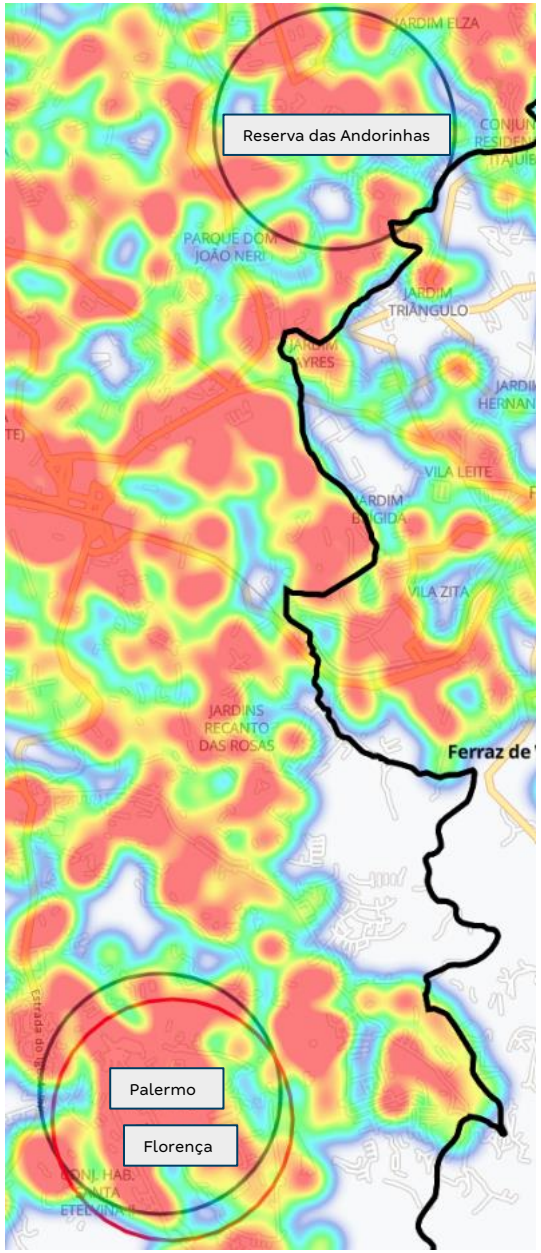

	Florença	Palermo	R. das Andorinhas
Distância		300m	8,3km
População	50.027	53.017	55.630
Dens. Demográfica (hab/Km²)	16.027	16.956	17.792
Domicílios	18.401	19.481	20.564
Renda Média	R$ 3.597,40	R$ 3.579,43	R$ 3.858,73
PEA/Dia	20.606	20.770	22.267

Comitê Digital 24/06/2025 – Florença

Nome	Florença - Investimento	Observação - Florença
Fabricio Quesiti Arrivabene	Aprovado	ok
Alexandre Regis de Oliveira	Aprovado	ok
Amanda da Silva Bezerra	Aprovado	ok
Alejandro Octavio Abiusi	Aprovado	ok
Rodrigo Osmo	Discutir em Comitê	(1) Não entendi como a performance do Palermo justificaria o preço / VSO que estamos imaginando para o Florença.
Renan Barbosa Sanches	Aprovado	ok
Luiz Mauricio de Garcia Paula	Aprovado	ok
Andre Luis Menegazzo Padilha	Aprovado	Ok

Resposta Comitê

Rodrigo Osmo: (1) Não entendi como a performance do Palermo justificaria o preço / VSO que estamos imaginando para o Florença.

Resposta:

O Palermo não vem obtendo uma performance de VSO adequada, por decisão estratégica da Regional de buscar ganho de preço com menor volume para equalizar impacto na margem, e levando em consideração e oportunidade da folga de início maior deste projeto (início obra 15set).

Na tabela abaixo, é possível observar que outros empreendimentos similares da ZL localizados em regiões com as mesmas características que atingem rendas e VSO que sustentam os parâmetros estimados pelo Vision para o Florença, e a necessidade de renda e VSO para viabilidade do Florença

Empreendimento	Renda	Preço Raso	VSO	Mancha	Periodo
Florença	**2.771**	**199.266**	**29**	**ZL**	**-**
Reserva das Andorinhas	3.021	199.599	29	ZL	Out/24 a Mai/25
Forte São Lourenço	3.124	197.614	68	ZL	Jan/24 a Mai/24
Viva São Miguel	3.870	217.964	24	ZL	Mar/25 a Jun/25

Os projetos destacados na tabela já estão com preço raso corrigido com PSOL do Florença.

One Page – Florença – Aprovação

[1]

Cidade	São Paulo	**Mancha de demanda**	SP - SZL2 - São Paulo Leste 2
Regional	SP	**Cluster MPR**	1 - Vermelho
Cenário de Aprovação	Aprovação	**Tipo de Aprovação**	Consolidado
Fase Anterior	N/A		
Tipo de Comitê	Investimento	**Versão da VF**	Versão 1.0: Jun

[2]

Unidades (% Vagas)	521 (0%)	**CA Máx | Proj**	4,5 | 4,2
Tipologia	F2E - Concreto	**Escritura**	ago-26
Fases	1 fases	**Lçto | Duração (m)**	nov/26 | 26

[3]

Valor Líquido do Terreno (% VGV)	7.000 (6,2%)	**Un. Perm. Fís (% Ter)**	0 (0,0%)
Cash (Correção)	7.000 (N/A)	**%VGV Perm Fin Líquida (% Ter)**	0,0% (0,0%)
Valor R$/m²	1.847	**VAR (%VGV)**	1000 (0,9%)

[4]

Custo Construção (%VGV)	51.091 (45,5%)	**Indireto Unit.**	19.197
Prazo da Obra (meses)	20	**Torre Unit.**	57.481
Custo Total Unit. (LPU):	98.064 (91)	**Infra Unit.**	11.703
Início de Obra	mai-27	**Fundação Unit.**	6.670

[5]

Preço Nominal Unit.	215.545	**VSO**	29
Preço Raso Unit.	199.266	**Referência**	Vision
Avaliação Unit.	235.000	**Renda (% em RET 1%)**	2.771 (50,0%)

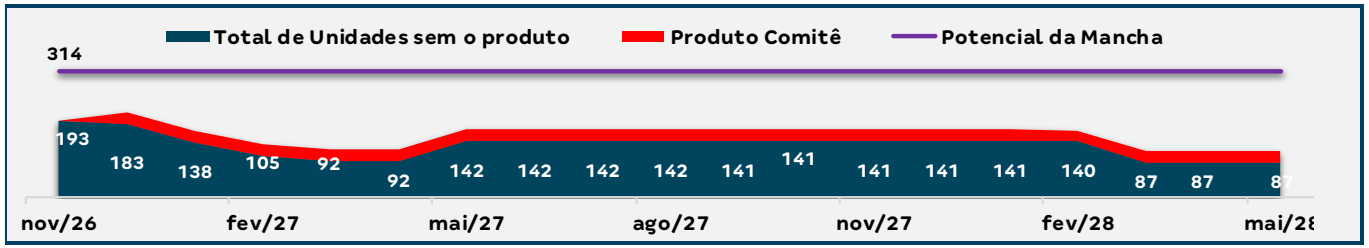

LI (Régua):	**20,7% (20,0%)**	**Margem Bruta Econômica:**	39,2%
LI Resiliência:	13,1% (N/A)	**Margem Rasa Econômica:**	33,7%
Margem Bruta REF:	42,3%	**Margem Contribuição Econômica:**	28,6%
Margem Rasa REF:	**37,6%**	**Exposição (% VGV):**	17.975 (14,9%)
TIR:	88,8%	**VGV Total:**	112.299
Payback Contingente (21 m) :	**20 m/ (-1 m)**	**Ger. Caixa 12 meses (R$):**	(1.028)
Payback Consolidado:	20	**Ger. Caixa 24 meses (R$):**	(10.404)

Destaques

[1] O terreno que possui uma área de 3.960m², no Bairro Cidade Tiradentes, Zona Leste, cluster 1. O empreendimento tem como predecessor o Palermo, projeto lançado em dez/24. A região é bem atendida por serviços e transporte.

[2] O projeto de cond. único, 2 torres T+18, 14PP com 521. O CA alcançado nesse projeto foi de 4.23X de um potencial máximo de 4.5X;
Na fase de desenvolvimento avaliaremos tema de atributos nas unidades e área comum, assim como atingimento de CA máx com inclusão de prumada de 1dorm – simulações prévias slide 10.

[3] Condição comercial é de R$7.000.000
OBS: Aproximadamente R$ 418/CA e R$ 1.768/m2
Sendo:
a) Sinal: R$ 1MM pagos em uma única, fixa e irreajustável, em até 30 dias na notificação de superação das Resolutivas I do contrato, e com Alienação Fiduciária
OBS: Caso ocorra um distrato a qualquer tempo, os vendedores deverão fazer a devolução de 50% - 500K; o valor remanescente de R$500K, fica com os vendedores a título indenizatório/perdido e representa 0,44% do VGV.
b) Parcela na Escritura: R$ 1MM pago em uma única parcela;
c) Saldo: R$5MM em 20X mensais de 250K, 1ª parcela 30 dias pós escritura.

[4] IM avalia o Preço Vision como factível com ressalvas para o VSO em consideração a performance do empreendimento Palermo lançado em dez/24; ocorre que a performance de VSO do Palermo é consequência da estratégia da regional para frente de alto ganho de preço – vide slide 32 de parecer do ciclo; pelo histórico de vários empreendimentos já lançados na ZL, e facilidade conhecida de movimentação do VSO, não entendemos que o VSO de 29 com um raso de 199K, seja um desafio para este projeto.

[5] Por tratar-se de Comitê Ampliado, para baixa de landbank estaremos aguardando as seguintes pendências previstas para jun25: 1) Conclusão da *Due* Diligence e 2) Finalização da etapa de assinatura do ctr.

- Pareceres
- Análise da Mancha e Implantação
- Prospecção
- Operações
- Inteligência de Mercado
- Financeiro

Farol Pareceres – Florença

Área	Riscos Associados	Parecer	Criticidade
Jurídico	De acordo com a DD prévia entendemos ser viável darmos andamento aos próximos atos a serem praticados para a efetiva aquisição do terreno e que na DD detalhada em conjunto com estudo jurídico e técnico teremos maiores informações sobre o imóvel e proprietários	Com ressalvas	
Legalização	Sem ressalvas.	OK	
DPP	N/A	OK	
GETEC	Não emitida Diretriz da Sabesp para este empreendimento, devido a isso o custo foi estimado com ponto indicado da Diretriz do Empreendimento Palermo e São Valfredo. Após a emissão da Diretriz esse custo deverá ser revisado.	Com ressalvas	
Logística	A logística prevê a utilização das áreas de vivência em parte da calçada, portanto, é necessário que a legalização garanta a licença para esse uso. Além disso, devem ser obtidas as licenças para a concretagem e a locação de caçambas no viário.	Com ressalvas	
Inteligência de mercado	Avalia o Preço Vision como factível, com ressalvas para o VSO	Com ressalvas	
Comercial/Ciclo	Avalia Preço Vision e VSO como factível. (Slide 32)	Ok	
Estudos Econômicos	Sem ressalvas.	Ok	

Pareceres

Análise da Mancha e Implantação

Prospecção

Operações

Inteligência de Mercado

Financeiro

Mancha de Demanda

MANCHAS DE DEMANDA

• SZL – São Paulo Leste

Lançamento

1. Viva São Miguel
2. Viver Bem | Mais USP Leste
3. Viva Parque do Carmo
4. Reserva das Andorinhas
5. Palermo

LandBank

6. Residencial Tóquio
7. Lar de Itaquera | Sol de Itaquera
8. Viva Azul
9. Tucumã
10. Viva Penha
11. Jerivás
12. Sobral
13. Amarilis
14. Solar Araucárias
15. Florença

Cluster MPR – (Comitê)

● Cluster 1 - Vermelho

Região

Borda

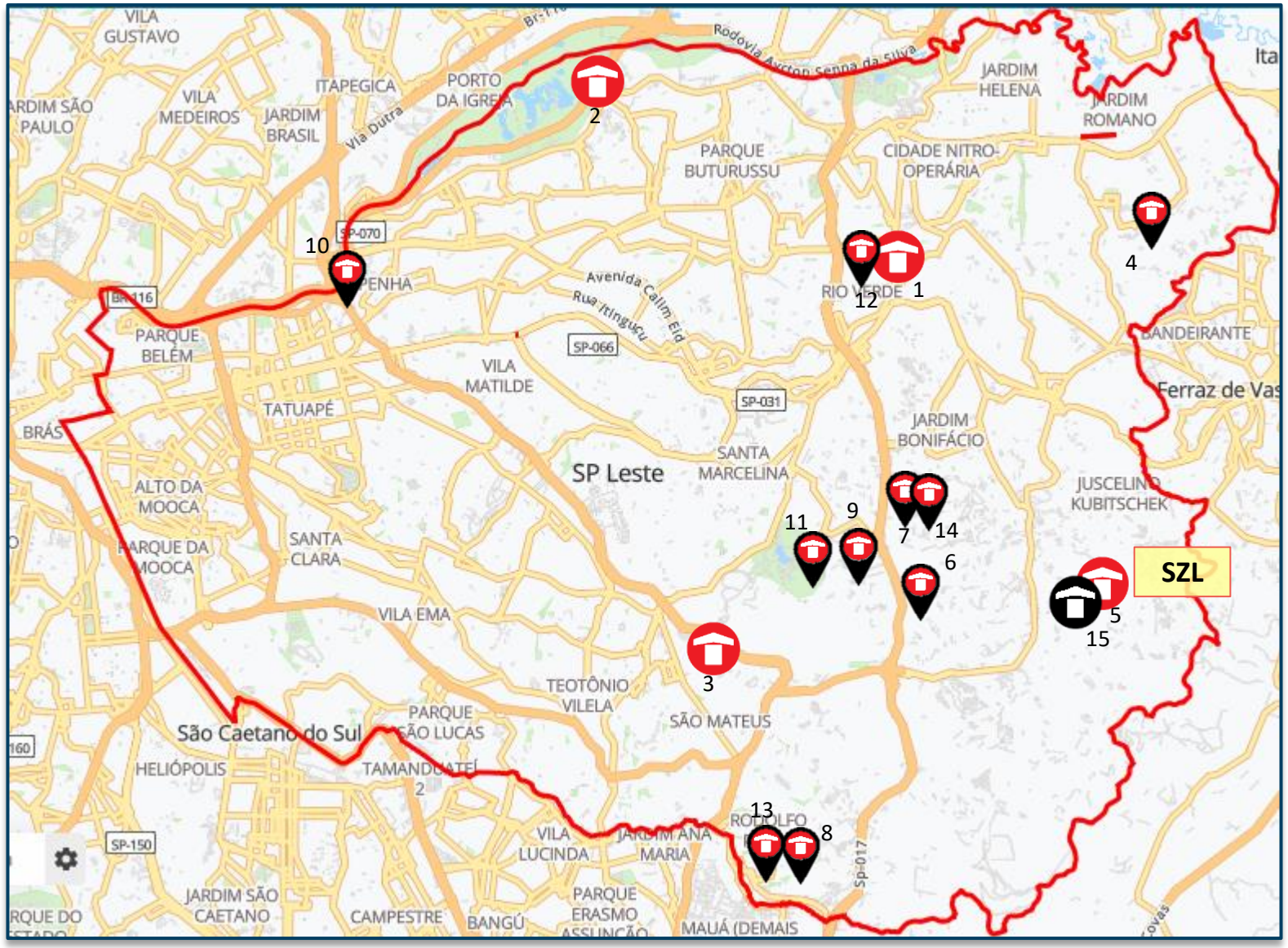

Lançados *LandBank* *Comitê*

Macrolocalização

PRODUTO

Projeto Florença
Investimento

Informações Gerais – Condomínio Único			
Terreno	Área terreno (matrícula)	3.960,00m²	
	Menor poligonal	3.912,63m²	
	APP | Reserva de calçada	Não | 122,66m²	
	Área liquida	3.789,97m²	
	Zoneamento	ZEIS-1	
	CA máximo	4,50	ZONA: 2,50
			INCENTIVO HIS: 1,25
			COTA: 0,75
	CA projetado	4,23	
	Gabarito máximo	N/A	
Geral	Total UH	521	
	Total de vagas	2 (1x PCD e 1x C/D)	
Tipologia	Tipologia	SP-0200-LF-CD10-CE1A-14PP	
	Gabarito	T+18	
	Lâmina	02 X 14PP-LF-C	
	Área privativa	31,84m²	
Condomínio	Unidade PCD	16	
	Unidade lazer | técnica	09 | 02	
	Torre	02	
	Fase	Única	
Lazer	Lazer coberto	2x Salão de Festas, 2X Brinquedoteca, Espaço Saúde, Fitness, Espaço Teens, Espaço Oficina e Sport Bar	
	Lazer descoberto projetado	Play Kids, Play Baby, Funcional, Externo, Pet Place	

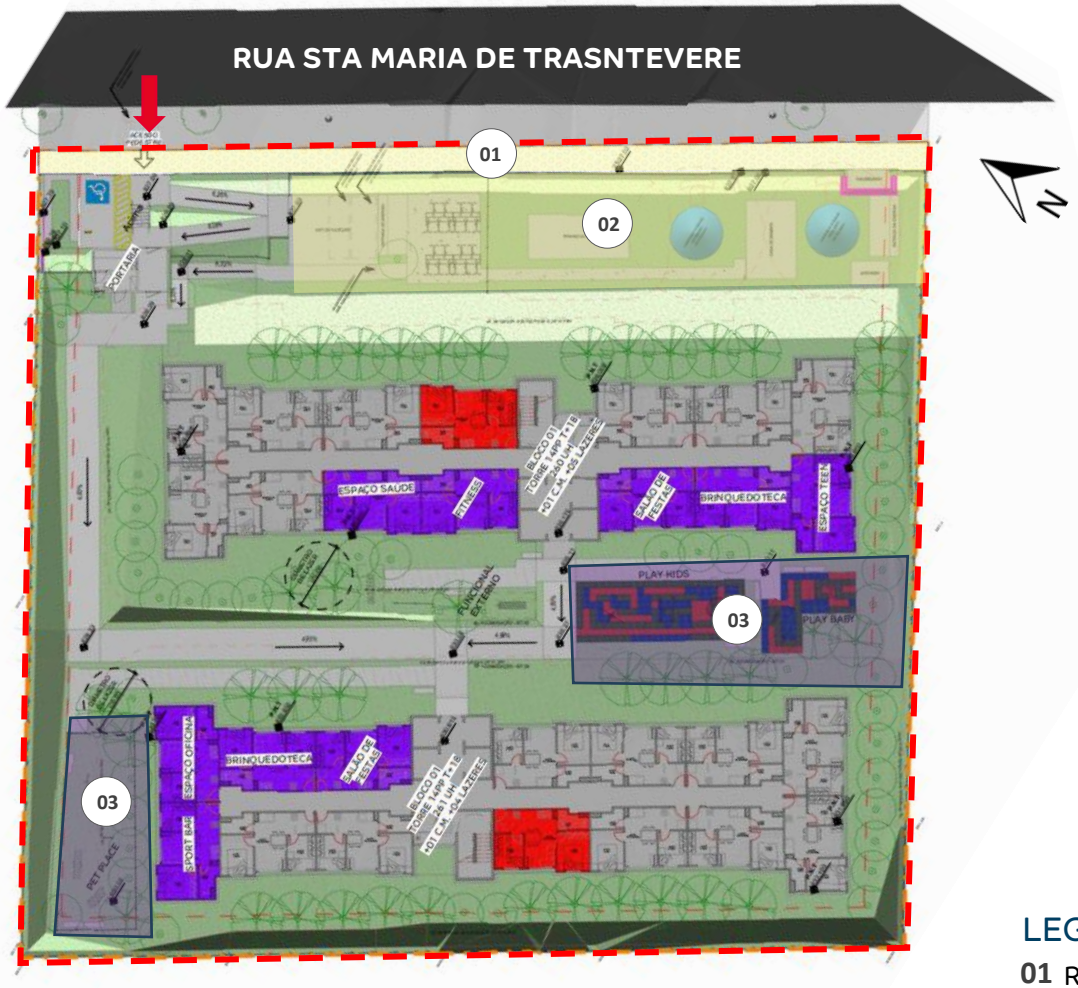

ESTUDO DE MASSAS

LEGENDA:

01 Reserva de Calçada
02 Área técnica
03 Lazer

PRODUTO

Projeto Florença
Investimento

	Descrição	Criticidade	Parecer
Usabilidade	Acesso Empreendimento		
	Percurso do pedestre até torre		
Diferencial produto	Prime	Não	
	Supercondomínio	Não	
	Atributos Infra	Não	
	Atributos Torre	Não	
	Edifício Garagem	Não	

	Riscos associados	Parecer	Criticidade
Produto		Ok	

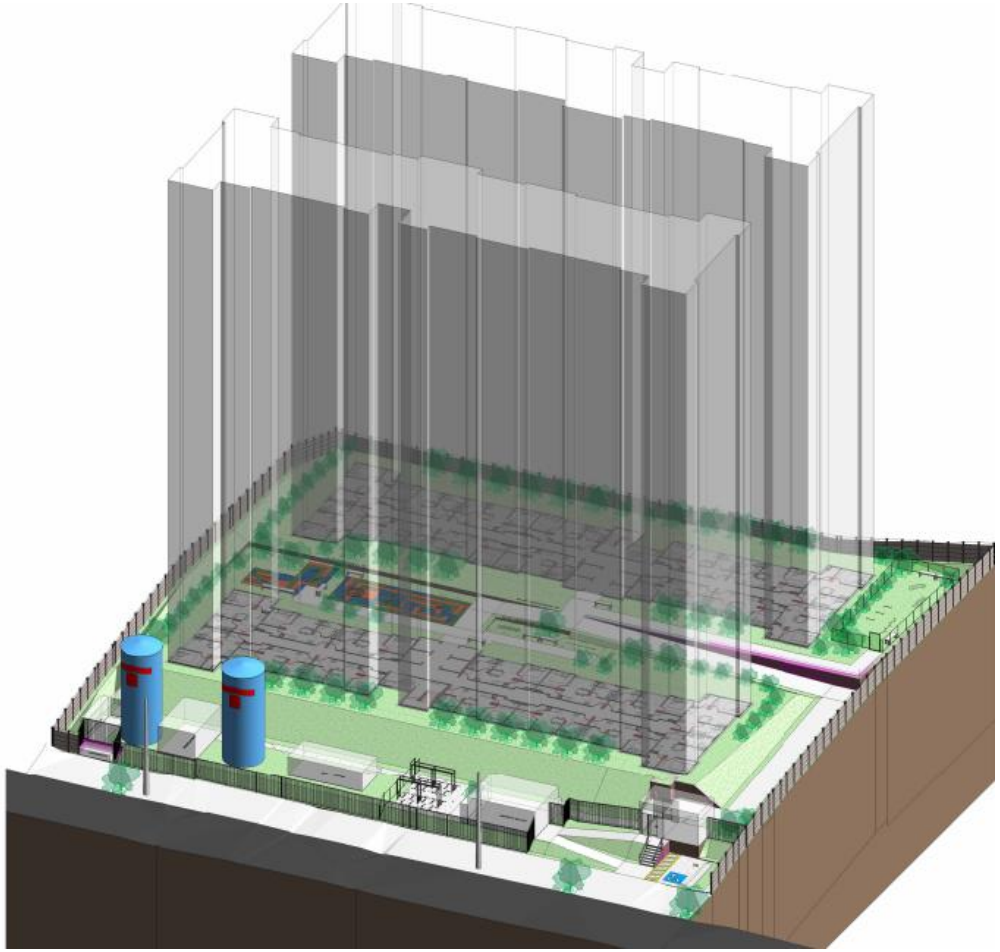

1. Implantação de quadra como item de lazer

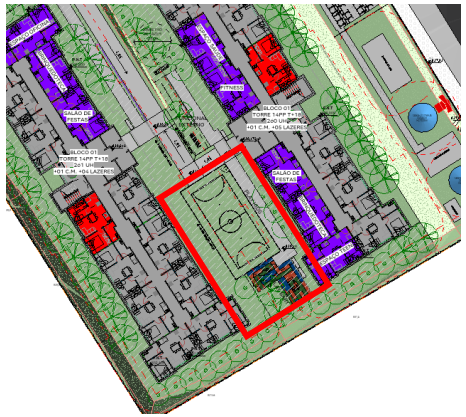

2. Implantação de varandas

Cada face são 126 UH possíveis de inserir varanda (24%)

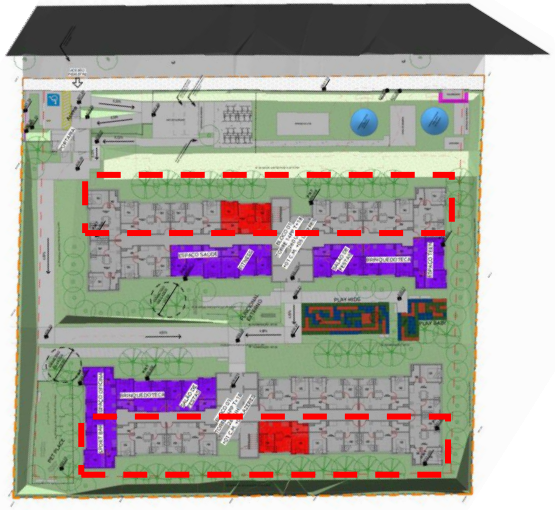

3. Implantação de unidades 1dorm (em validação), atingindo CA máximo

TORRES: MODULARES COM ELEVADOR
GABARITO: T+17
TOTAL UH: 529 (493 x 2dorm e 36 x 1dorm)
CAB | CAM: 1,00 | 4,50
CAP PROJ.: 4,50

PREMISSAS EM APROVAÇÃO
TORRES FLEX COM 1DORM AO LADO DO CORE

Pareceres

Análise da Mancha e Implantação

Prospecção

Operações

Inteligência de Mercado

Financeiro

Condições do Negócio – Florença

➢ **VALOR DO NEGÓCIO**

- R$ 7.000.000,00 – 100% em Cash.

OBS: Aproximadamente R$ 418/CA e R$ 1.768/m2

➢ **FORMA DE PAGAMENTO**

a) Sinal: R$ 1.000.000 pagos em uma única, fixa e irreajustável, em até 30 dias na notificação de superação das Resolutivas I do contrato, e com Alienação Fiduciária
OBS: Caso ocorra um distrato a qualquer tempo, os vendedores deverão fazer a devolução de 50% - 500K; o valor remanescente de R$500K, fica com os vendedores a título indenizatório/perdido e representa 0,44% do VGV.

b) Parcela na Escritura: R$ 1.000.000 pago em uma única parcela na lavratura da escritura;
c) Saldo: R$5.000.000 em 20 parcelas mensais de R$250.000. A primeira inicia-se no dia 30 do mês subsequente ao pagamento da parcela de Escritura e as demais no mesmo dia dos meses seguintes.

➢ **PRAZOS e RESOLUTIVAS**

- Etapa I – Até 4 meses da assinatura do CVC. Prev out/2025;
- Etapa II - Em até 18 meses após a superação da etapa I, aprovação de projeto, contratação CEF e viabilidade técnica e financeira;
- **Contrato em etapa de assinatura – Previsão jun – Condição para baixa de landbank**

➢ **GARANTIAS**

- Tenda: Alienação do próprio imóvel (Devolução de 100% do valor no caso de não comparecimento na ECV e 50% do valor caso haja distrato a qualquer tempo até a escritura.
- Vendedor: Seguro Garantia na etapa de escritura (Custo de 0,5% considerado na viabilidade).

➢ **ESCRITURA**

- Em até 22 meses da assinatura da CVC – Previsão (abr./27)

➢ **CORREÇÃO MONETÁRIA**

- As parcelas indicadas no item “b” e “c” serão reajustadas por IPCA (m-2), com data base na superação da Etapa I de resolutivas.

➢ **CORRETAGEM**

- 6% do valor da aquisição - R$420.000,00, pagto em 4 parcelas com 1ª 30 dias após a escritura, irreajustável.

➢ CONDIÇÕES RESOLUTIVAS:

I – Em até 4 (quatro) meses a contar da assinatura do presente instrumento: (Prazo até out/25)

i. a existência de ação de desapropriação e/ou declaração de utilidade pública que objetive os Imóveis ou parte deles; **superado**

ii. a existência de cadastro como Imóveis tombados e/ou em processo de tombamento e/ou em áreas envoltórias, no IPHAN, CONDEPHAAT ou CONPRESP, que impossibilitem a adequada consecução do Empreendimento; **superado**

iii. a não apresentação da documentação e/ou esclarecimentos indicados nas Cláusulas 3.1, 3.2, 3.2.1 e 3.4 e na Lista de Documentos pelos VENDEDORES no prazo ali indicado ou a existência de qualquer apontamento nos documentos e certidões forenses que objetive, onere e/ou possa trazer vício à cadeia dominial dos Imóveis e/ou possam reduzir qualquer dos VENDEDORES ao estado de insolvência civil, ou que traga insegurança jurídica na operação objeto deste instrumento, a exclusivo critério da COMPRADORA; **superado**

iv. a impossibilidade da realização do estudo de passivo ambiental ou a existência de qualquer tipo de contaminação do solo, subsolo e águas dos Imóveis, bem como qualquer outro tipo de passivo ambiental e/ou impossibilidade de remoção de árvores que comprometam o Empreendimento que a COMPRADORA pretende desenvolver nos Imóveis; **superado**

v. a existência de óbice e/ou condições técnicas e/ou urbanísticas impeditivas à consecução do Empreendimento imobiliário almejado pela COMPRADORA nos Imóveis;

vi. a não viabilidade das redes de água e esgoto existentes no local, que sejam tidas como insuficientes a garantir a vazão necessária às unidades autônomas que comporão o Empreendimento pretendido; **em andamento**

vii. a não viabilidade de rede elétrica para abastecimento do futuro Empreendimento; **superado**

Condições do Negócio – Florença

➢ **CONDIÇÕES RESOLUTIVAS:**

I – Em até 4 (quatro) meses a contar da assinatura do presente instrumento: (Prazo até out/25)

i. a não viabilidade de execução da drenagem ou não permissão de passagem em terreno de terceiros; **superado**

ii. caso o gabarito de altura pretendido para o Empreendimento pretendido não seja aprovado no DECEA (Departamento de Controle do Espaço Aéreo) e COMAER (Comando da Aeronáutica); **superado**

iii. caso o presente negócio não seja aprovado pelo Comitê de Investimentos da COMPRADORA;

iv. a não apresentação, pelos VENDEDORES, do Termo de Renúncia devidamente assinado pelo Locatário, nos termos da Cláusula 4.5.2;

➢ **CONDIÇÕES RESOLUTIVAS:**

II – ETAPA II: em até 18 (dezoito) meses contados da superação das condições resolutivas ETAPA 1: (Prazo até abr./27)

v. caso as Partes não logrem promover eventuais regularizações relativas aos Imóveis, necessárias para a consecução do Empreendimento pretendido;

vi. caso seja constatada pela COMPRADORA a existência de terceiros ocupantes nos Imóveis, existindo pessoas e coisas, que impeçam a transferência da posse para a COMPRADORA de forma inteiramente livre e desimpedida, nos termos previstos no presente instrumento, observado o prazo para desocupação dos Imóveis pelo Locatário, nos termos da Cláusula 4.5.2;

vii. o não aperfeiçoamento de quaisquer das condições resolutivas, relativas ao terreno e ao Empreendimento, abaixo relacionadas:

(a) análise da viabilidade técnica e financeira do Empreendimento;

(b) análise da viabilidade comercial do Empreendimento;

(c) verificação da manutenção da segurança jurídica, nos termos da Cláusula 3.5, supra.

viii. a não aprovação nos termos da legislação vigente do projeto do Empreendimento pela Prefeitura Municipal e demais órgãos competentes, necessários para viabilizar sua edificação, mediante a obtenção de todas as licenças necessárias para tal fim e/ou exigências pela Prefeitura Municipal de obrigações adicionais não contempladas no projeto apresentado e/ou de contrapartida que acarrete a inviabilidade financeira do Empreendimento pretendido pela COMPRADORA; e

ix. a inviabilidade de contratação de financiamento pela instituição financeira para construção do Empreendimento, consoante os termos e condições do Programa do Governo Federal Minha Casa Minha Vida ou qualquer outro que venha a substituí-lo.

x. a não apresentação, pelos VENDEDORES, do Distrato da Locação, nos termos da Cláusula 4.5.2;

- Pareceres
- Análise da Mancha e Implantação
- Prospecção
- Operações
- Inteligência de Mercado
- Financeiro

Comitê

	FLORENÇA CEN. 01 | R. 00	VIVA PENHA ESCRITURA | R.10	BELA VISTA JARAGUA CEN. 02 | R. 02 CONSOLIDADO	VIVA AZUL CEN. 03 | R02
Torres	2	2	3	5
Unidades Construídas	532	684	1.080	1.026
Unidades Vendidas	521	672	712 | 357	1.007
Total Unidades Vendidas	521	672	1.069	1.004
Condomínios (qta.)	1	1	1	1
Cidade	São Paulo - SP	São Paulo - SP	São Paulo - SP	São Paulo - SP
Produto / Selo	F2E - V0200 CDW	F2E - PCT MODULAR	F2E - V0200 CDW	F2E - V0200 CDW
Tipologia	2 Torres | T+17 | 14PP	1 Torre | T+17 | 18PP	3 Torres | T+17 | 20PP	1 Torre | T+18 | 08PP
Tipologia	-	1 Torre | T+17 | 20PP	-	2 Torre | T+18 | 10PP
Tipologia	-	-	-	1 Torre | T+18 | 12PP
Tipologia	-	-	-	1 Torre | T+18 | 14PP
Projeto Infra	AP	EP	AP	AP
Projeto Torre	AP	EP	AP	AP
Mês Base	maio-25	maio-25	fevereiro-25	janeiro-25
Incc	1.184,462	1.173,775	1.169,116	1.159,536
LVS	abril-25	fevereiro-25	janeiro-25	dezembro-24
Indiretos	abril-25	fevereiro-25	janeiro-25	dezembro-24
Base de Preço	LPU 91	LPU 88	LPU 87	LPU 86
Takt	2x2	2x2	2x2	2x2
Prazo (mês)	20	22	25 | 20	33
CUSTO TOTAL I	R$ / UND R$ 95.907	R$ / UND R$ 98.229	R$ / UND R$ 97.900	R$ / UND R$ 93.988
Indireto	R$ 19.197	R$ 18.386	R$ 19.049	R$ 17.116
Torre	R$ 57.481	R$ 59.435	R$ 54.925	R$ 57.457
Infra	R$ 11.703	R$ 13.622	R$ 14.676	R$ 12.026
Fundação	R$ 6.670	R$ 5.305	R$ 7.840	R$ 5.035
EEE				R$ 369
ETE				
Contenção	R$ 386	R$ 567	R$ 375	R$ 267
Terraplenagem	R$ 470	R$ 914	R$ 1.035	R$ 1.718
CUSTO TOTAL II	R$ 2.157	R$ 1.720	R$ 3.830	R$ 771
Urbanização	R$ 125		R$ 90	R$ 226
Drenagem		R$ 511		R$ 92
Extensão de Rede Elétrica	R$ 240	R$ 223	R$ 117	R$ 134
Extensão de Rede Hidráulica	R$ 1.792	R$ 986	R$ 3.624	R$ 319
CUSTO TOTAL III		R$ 1.724		
Incorridos		R$ 1.724		
CUSTO TOTAL IV				
Aprendizado				
CUSTO TOTAL V		R$ 910	R$ 1.335	R$ 2.037
Atualização por INCC		R$ 910	R$ 1.335	R$ 2.037
CUSTO TOTAL I+II + III	R$ 98.064	R$ 99.949	R$ 101.730	R$ 94.759
CUSTO TOTAL I AO IV	R$ 98.064	R$ 102.583	R$ 103.066	R$ 96.796

Custo de Construção

	FLORENÇA CEN. 01 | R. 00	VIVA PENHA ESCRITURA | R.10	
Torres	2	2	
Unidades Construídas	532	684	
Unidades Vendidas	521	672	
Total Unidades Vendidas	521	672	
Condomínios (qta.)	1	1	
Cidade	São Paulo - SP	São Paulo - SP	
Produto / Selo	F2E - V0200 CDW	F2E - PCT MODULAR	
Tipologia	2 Torres | T+17 | 14PP	1 Torre | T+17 | 18PP	
Tipologia	-	1 Torre | T+17 | 20PP	
Tipologia	-	-	
Tipologia	-	-	
Projeto Infra	AP	EP	
Projeto Torre	AP	EP	
Mês Base	maio-25	maio-25	
Incc	1184,462	1173,775	
LVS	abril-25	fevereiro-25	
Indiretos	abril-25	fevereiro-25	
Base de Preço	LPU 91	LPU 88	
Takt	2x2	2x2	
Prazo (mês)	20	22,00	
CUSTO TOTAL I	R$ / UND R$ 95.907	R$ / UND R$ 98.229	DIF -R$ 2.322
Indireto	R$ 19.197	R$ 18.386	R$ 811
Torre	R$ 57.481	R$ 59.435	-R$ 1.954
Infra	R$ 11.703	R$ 13.622	-R$ 1.920
Fundação	R$ 6.670	R$ 5.305	R$ 1.366
EEE	R$ 0	R$ 0	R$ 0
ETE	R$ 0	R$ 0	R$ 0
Contenção	R$ 386	R$ 567	-R$ 182
Terrapplenagem	R$ 470	R$ 914	-R$ 444
CUSTO TOTAL II	R$ 2.157	R$ 1.720	R$ 436
Urbanização	R$ 125	R$ 0	R$ 125
Drenagem	R$ 0	R$ 511	-R$ 511
Extensão de Rede Eletrica	R$ 240	R$ 223	R$ 17
Extensão de Rede Hidráulica	R$ 1.792	R$ 986	R$ 806
CUSTO TOTAL III	R$ 0	R$ 1.724	-R$ 1.724
Incorridos	R$ 0	R$ 1.724	-R$ 1.724
CUSTO TOTAL IV	R$ 0	R$ 0	R$ 0
Aprendizado	R$ 0	R$ 0	R$ 0
CUSTO TOTAL V	R$ 0	R$ 910	-R$ 910
Atualização por INCC	R$ 0	R$ 910	-R$ 910
CUSTO TOTAL	R$ 98.064	R$ 102.583	-R$ 4.520

INDIRETOS
+437 | Implantação do Canteiro (Container Verticalizado)
+322 | Operação do Canteiro (Diluição)

TORRE
+1.388 | MDO Vertical (LVS Fev/25 Estudo + Estepe – LVS Abr/25)
-123 | Consumo Vert. Formas (Atualização de Preço)
-445 | Aço (Projeto / Atualização de Preço)
Penha: 54,29 kg/m³ | 6,43 R$/kg | 581 kg/U.H
Florença: 52,50 kg/m³ | 6,53 R$/kg | 502,50 kg/U.H
-787 | Concreto (Projeto)
Penha: 10,68 m³/U.H – 715 R$/m³ - Projeto com Varandas
Florença: 9,57 m³/U.H – 715 R$/m³
+156 | Gesso Acartonado (Tipologia/ Atualização de Preço)
-1.898 | Esquadrias de Alumínio (Projeto – Florença não há Varandas)
-279 | Esquadrias de Ferro (Projeto – Florença não há Varandas)

INFRA
-541 | Outros Revest. Piso (Projeto)
+302 | Reserv. Metálico (Diluição)
Penha: 2 unid. Ø 3,80 – 11,65 m
Florença: 2 unid. Ø 3,80 – 10,20 m
-1.185 | Outras Instalações (Projeto)
-474 | Enterrados (Projeto)

FUNDAÇÃO
+1.366 | Projeto + Diluição
Penha: Baldrame – 0,25 cm - 4.096 R$/m³ - 164 kg/m³
Ø50,60 e 70 cm – 319 unid. – 4.977 m – 392 R$/m
Florença: Lajão – 0,60 cm – 2.813 R$/m³ - 85,76 kg/m³
Ø50,60 e 70 cm – 292 unid. – 5.840 m – 344 R$/m

CONTENÇÃO
-182 | Projeto
Penha: 11,36 m² (até 1,0m – Fundação em Estaca Hélice + Trincheira Drenante)
Florença: 48,10 m² (até 2,00 – Fundação Estaca Escavada)

TERRAPLENAGEM
-444 | Projeto
Penha: Corte: 103 m³ | Aterro: 2.224 m³
Florença: Corte: 2.316 m³ | Aterro: 462 m³

Custo de Construção

	FLORENÇA CEN. 01 | R. 00	BELA VISTA JARAGUA CEN. 02 | R. 02 CONSOLIDADO	
Torres	2	3	
Unidades Construídas	532	1080	
Unidades Vendidas	521	712 | 357	
Total Unidades Vendidas	521	1069	
Condomínios (qta.)	1	1	
Cidade	São Paulo - SP	São Paulo - SP	
Produto / Selo	F2E - V0200 CDW	F2E - V0200 CDW	
Tipologia	2 Torres | T+17 | 14PP	3 Torres | T+17 | 20PP	
Tipologia	-	-	
Tipologia	-	-	
Tipologia	-	-	
Projeto Infra	AP	AP	
Projeto Torre	AP	AP	
Mês Base	maio-25	fevereiro-25	
Incc	1.184,462	1.169,116	
LVS	abril-25	janeiro-25	
Indiretos	abril-25	janeiro-25	
Base de Preço	LPU 91	LPU 87	
Takt	2x2	2x2	
Prazo (mês)	20	25 | 20	
CUSTO TOTAL I	R$ / UND R$ 95.907	R$ / UND R$ 97.900	DIF -R$ 1.994
Indireto	R$ 19.197	R$ 19.049	R$ 148
Torre	R$ 57.481	R$ 54.925	R$ 2.555
Infra	R$ 11.703	R$ 14.676	-R$ 2.973
Fundação	R$ 6.670	R$ 7.840	-R$ 1.170
EEE	R$ 0	R$ 0	R$ 0
ETE	R$ 0	R$ 0	R$ 0
Contenção	R$ 386	R$ 375	R$ 11
Terrapplenagem	R$ 470	R$ 1.035	-R$ 565
CUSTO TOTAL II	R$ 2.157	R$ 3.830	-R$ 1.673
Urbanização	R$ 125	R$ 90	R$ 36
Drenagem	R$ 0	R$ 0	R$ 0
Extensão de Rede Eletrica	R$ 240	R$ 117	R$ 123
Extensão de Rede Hidráulica	R$ 1.792	R$ 3.624	-R$ 1.832
CUSTO TOTAL III	R$ 0	R$ 0	R$ 0
Incorridos	R$ 0	R$ 0	R$ 0
CUSTO TOTAL IV	R$ 0	R$ 0	R$ 0
Aprendizado	R$ 0	R$ 0	R$ 0
CUSTO TOTAL V	R$ 0	R$ 1.335	-R$ 1.335
Atualização por INCC	R$ 0	R$ 1.335	-R$ 1.335
CUSTO TOTAL	R$ 98.064	R$ 103.066	-R$ 5.002

INDIRETOS
+484 | Serviços Técnicos (Diluição)
+436 | Pessoal Permanente (Prazo de Estrutura)
-146 | Administração (Faseado / Prazo de Obra)
-727 | Implantação do Canteiro (Diluição)
+231 | Equipamentos (Diluição)
-547 | Operação do Canteiro (Projeto)
+202 | Ensaios (Diluição)

TORRE
+3.045 | MDO Vertical (LVS Jan/25 – LVS Abr/25)
+184 | Estrutura Formas (Retroalimentação)
-407 | Concreto (Projeto)
Bela Vista: 9,65 m³/U.H – 760 R$/m³
Florença: 9,57 m³/U.H – 715 R$/m³
+174 | Gesso Acartonado (Tipologia/ Atualização de Preço)
-434 | Elevador (Tipologia/ Atualização de Matriz)
Bela Vista: 20PP – 2+2 Elev/ torre | 1,5m/s + 2,5 m/s – **4.532 R$/U.H**
Florença: 18PP – 2+2 Elev/ torre | 1,0 m/s + 1,5 m/s – **4.097 R$/U.H**

INFRA
-1.689 | Instalações (LVS Jan/25 + Drenagem – LVS Abr/25)
-456 | Reserv. Metálico (Projeto)
Bela Vista: 2 unid. Ø 3,80 – 20,60 m
Florença: 2 unid. Ø 3,80 – 10,20 m
-246 | Paisagismo (Projeto)
-1.450 | Outras. Instalações (Bela Vista há Elev. De Transf. + Escada + Passarela – 682K + Quadra Gramada)

FUNDAÇÃO
-1.170 | Projeto + Diluição
Bela Vista: Ø 70, 80 cm – ~25m - 405 unid. – 9.450m | 565 R$/m
Florença: Ø50,60 e 70 cm – 292 unid. – 5.840 m – 344 R$/m

CONTENÇÃO
-565 | Projeto
Bela Vista: 123,51 m² (até 4,0 m)
Florença: 48,10 m² (até 2,00 m)

TERRAPLENAGEM
Bela Vista: Corte: 11.056 m³ | Aterro: 3.225 m³
Florença: Corte: 2.316 m³ | Aterro: 462 m³

Operações

SISTEMA DE ABASTECIMENTO DE ÁGUA
Não emitida viabilidade técnica pela SABESP. .
Considerado aproximadamente extensão de 390m, seguindo o mesmo ponto da diretriz do Palermo.

SISTEMA DE ESGOTAMENTO SANITÁRIO
Não emitida viabilidade técnica pela SABESP. .
Considerado ligação na porta .

SISTEMA DE DRENAGEM
O lançamento de águas pluviais será por gravidade na sarjeta da rua Santa Marina de Trastevere.

SISTEMA DE ABASTECIMENTO DE GÁS
Abastecimento por GLP.

SISTEMA DE ABASTECIMENTO ELÉTRICO
Não há viabilidade.

TERRENO

URBANIZAÇÃO
Considerado trecho de reconstituição do calçada na testada do terreno.

Operações

Matriz Risco Concessionária	
Água	Nível 5
Esgoto	Nível 5
Drenagem	NA
Elétrica	Nível 5
Gás	NA
Urbanização	NA

LEGENDA		
Nível	Tipo	Status
1	Com Diretriz	Conclusiva
2		Conclusiva com projeto aprovado
3		Conclusiva sem projeto aprovado
4		Não Conclusiva
5	Sem Diretriz	-
NA	-	Não aplicável

Água:
- Não emitida viabilidade técnica pela SABESP. .

Esgoto:
- Não emitida viabilidade técnica pela SABESP. .

Drenagem:
- Não se aplica.

Elétrica:
- No pedido de ligação definitiva a concessionária pode vir a cobrar reformas necessárias, caso a infraestrutura existente não seja suficiente.

Gás:
- Empreendimento com GLP.

Urbanização:
- Considerado trecho de reconstituição do calçada na testada do terreno.

Fundação:
- Realizada campanha de sondagem contemplando 03 furos. Necessário sondagem complementar.
- Considerada Estaca Hélice, com diâmetros de 50,60 e 70cm e profundidade de 20 m.

Logística

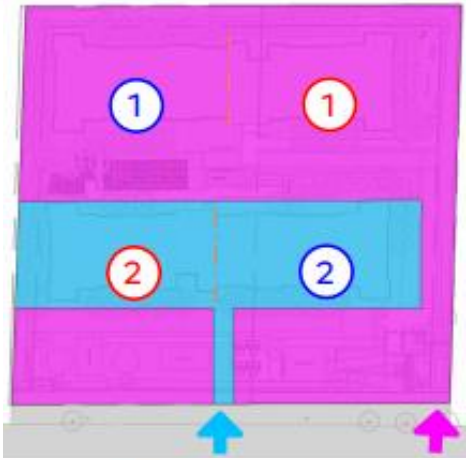

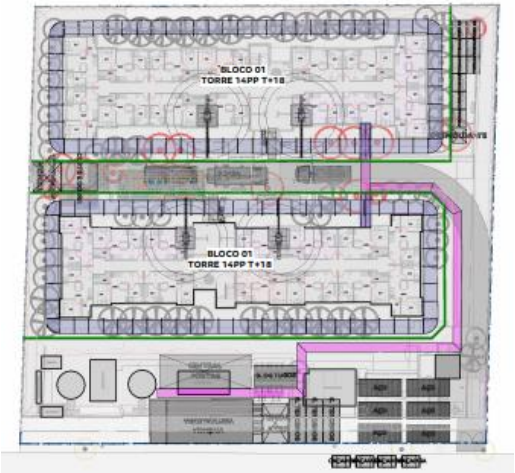

OBS.: 01

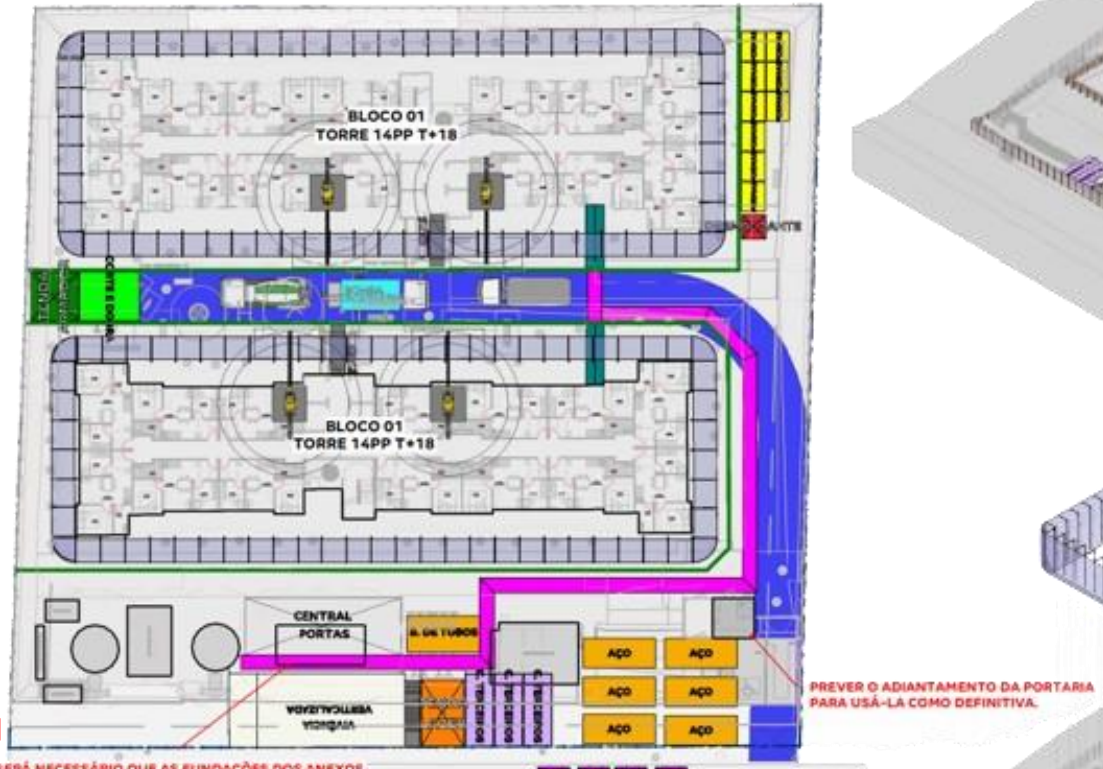

ESTRUTURA E ACABAMENTO
1 : 500

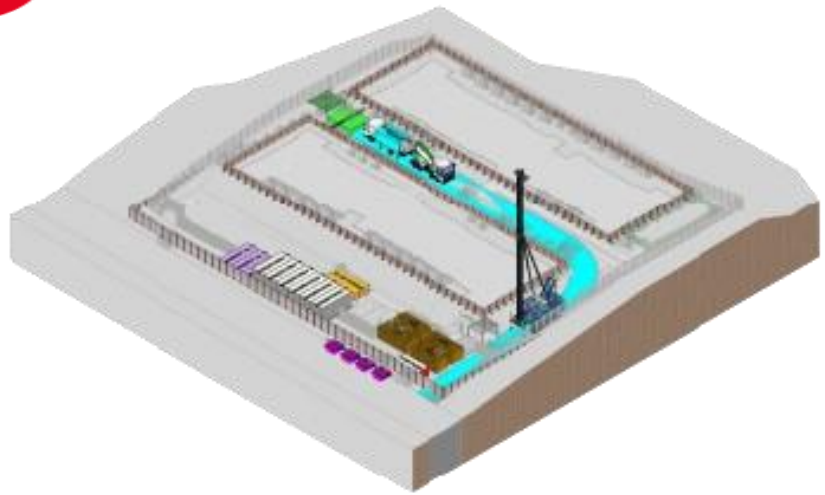

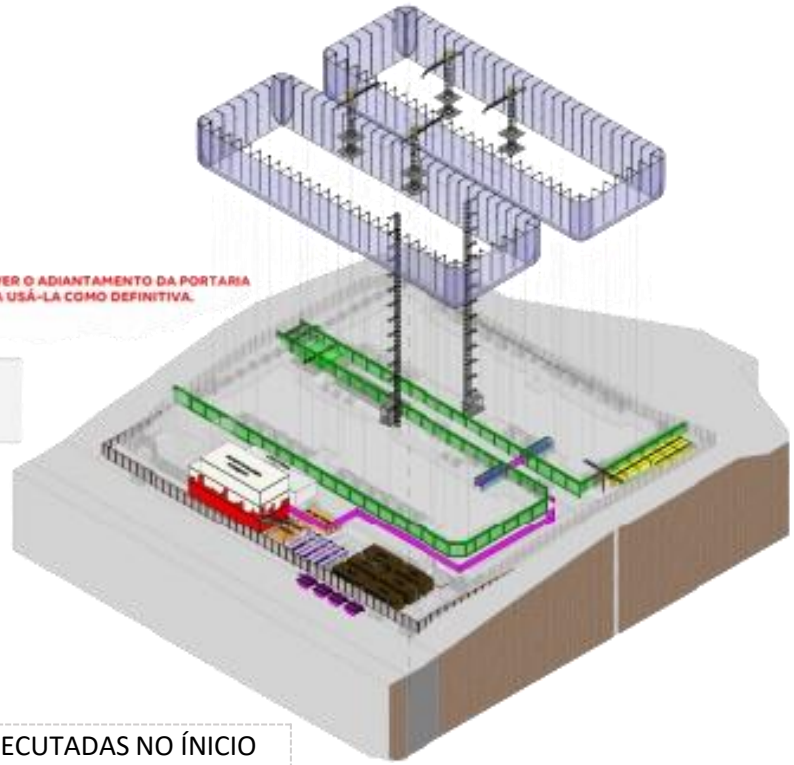

➢ OBS. 01	SERÁ NECESSÁRIO QUE AS FUNDAÇÕES DOS ANEXOS SEJAM EXECUTADAS NO ÍNICIO DO PRÉ FORMA PARA QUE SEJAM ALOCADOS MATERIAS

Logística

ITENS A SEREM CONSIDERADOS:

➢ **LEGALIZAÇÃO**	PREVER RESERVA DE CALÇADA PARA LOCAÇÃO DE CAÇAMBAS / BAIA DE AGREGADOS
➢ **LEGALIZAÇÃO**	PREVER LICENÇA PARA UTILIZAÇÃO DO VIÁRIO PÚBLICO DURANTE AS CONCRETAGENS .
➢ **CUSTOS / OBRA**	CDT: PREVER REMESSAS DE ENTREGA DE MATERIAL COM MAIOR FREQUÊNCIA DEVIDO A NÃO TER ESPAÇO DE ARMAZENAMENTO E IMPLANTAÇÃO DO CANTEIRO FIXO NO EMPREENDIMENTO. NECESSIDADE DE ESTOCAR MATERIAL NOS APARTAMENTOS TÉRREO E PRIMEIRO ANDAR. VERIFICAR PLAN/ VALIDAÇÃO COM SSO. CUS S

Pareceres

Análise da Mancha e Implantação

Operações

Inteligência de Mercado

Financeiro

Anexo

Mancha de Demanda

MANCHAS DE DEMANDA

• SZL – São Paulo Leste

Lançamento

1. Viva São Miguel
2. Viver Bem | Mais USP Leste
3. Viva Parque do Carmo
4. Reserva das Andorinhas
5. Palermo

LandBank

6. Residencial Tóquio
7. Lar de Itaquera | Sol de Itaquera
8. Viva Azul
9. Tucumã
10. Viva Penha
11. Jerivás
12. Sobral
13. Amarilis
14. Solar Araucárias
15. Florença

Cluster MPR – (Comitê)

● Cluster 1 - Vermelho

Região

Borda

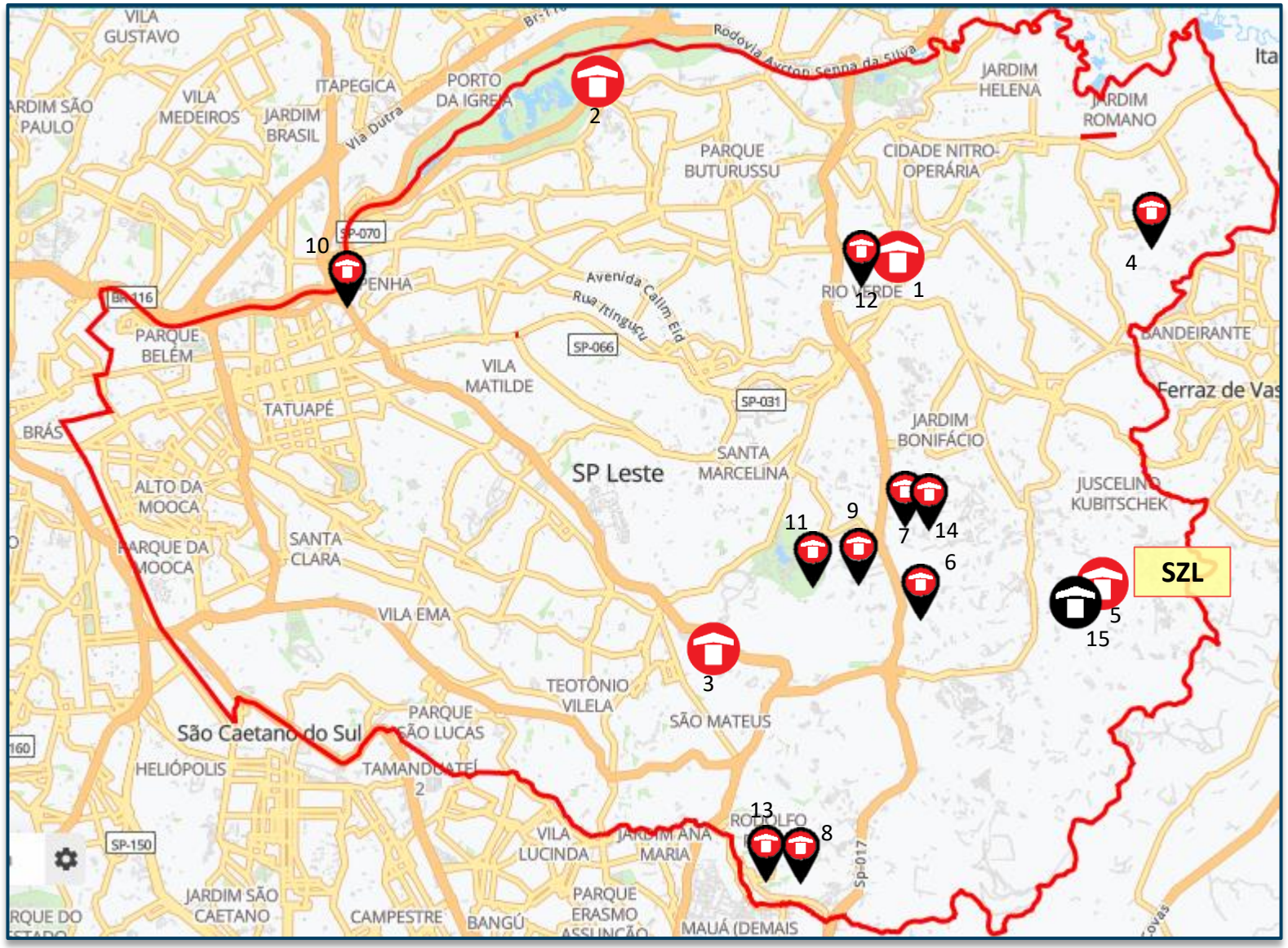

Lançados *LandBank* *Comitê*

Demanda e Distribuição da Mancha

Potencial de Demanda			Lançados		Lançados + Landbank	
Mancha	CÓD.	Shr.	ANO	MÊS	ANO	MÊS
São Paulo Leste	SZL	35%	3.143	262	3.771	314

Empreendimento	Renda	Lançamento	nov/26	dez/26	jan/27	fev/27	#####	abr/27	mai/27	jun/27	jul/27	ago/27	set/27	out/27	nov/27	dez/27	jan/28	fev/28	######	abr/28	mai/28
Reserva Das Andorinhas	3.800	set-24	10																		
Palermo	3.041	dez-24	18	18	4																
Oásis Penha	5.365	jun-25	37	37	6																
Sobral	3.326	set-25	36	36	36	13															
Residencial Quioto	2.938	fev-26	38	38	38	38	38	38	38	38	38	38	7								
Amarilis	3.034	ago-26	54	54	54	54	54	54	54	54	54	54	54	54	54	54	54	53			
Florença	**2.771**	**nov-26**		**29**	**29**	**29**	**29**	**29**	**29**	**29**	**29**	**29**	**29**	**29**	**29**	**29**	**29**	**29**	**29**	**29**	**28**
Jerivas	3.530	abr-27							50	50	50	50	50	50	50	50	50	50	50	50	50
Residencial Tóquio	2.889	ago-27											30	37	37	37	37	37	37	37	37
Total de Vendas Lançados			**28**	**18**	**4**	**0**	**0**	**0**	**0**	**0**	**0**	**0**	**0**	**0**	**0**	**0**	**0**	**0**	**0**	**0**	**0**
Total de Vendas Lançados + Landbank			**193**	**212**	**167**	**134**	**121**	**121**	**171**	**171**	**171**	**171**	**170**	**170**	**170**	**170**	**170**	**169**	**116**	**116**	**115**

Parecer de I.M sobre a mancha:

O projeto analisado em comitê está em linha com o potencial teórico de demanda calculado para a mancha. (Total Lanç + Landbank)

Canibalização:

Sem Risco de Canibalização

Florença | Mapa Concorrência

		Florença	Led Iguatemi
		TENDA	Graal
	Distância Tenda (km)		2,1km
Região 1 Km	População	50.027	34.976
	Dens. Demográfica	16.027	11.205
	Renda (R$)	3.597	3.752
	Classe Social	C1 (2.7k a 4.6k)	C1 (2.7k a 4.6k)
	PEA Dia	20.606	11.615
Quantitativo	Lançamento	nov/26	09/2024
	Unidades	521	478
	Estoque	521	184
	VSO	29	37
	Stockout	18	5
	Preço Nominal (R$)	215.545	217.496
	Preço CEF (R$)	176.288	179.758
	Renda Comprador (R$)	2.771	3.100
	Dif Tenda (R$)		-329
	Factibilidade		●
Qualitativo	Condomínios	1	1
	Torres	2	2
	Gabarito	T+18	T+20
	Plantas (m²)	32m²	35,02m² e 76,17m²
	Tipologia	2 Dorms	2 Dorms
	Opções	Não	Garden
	Varanda	Não	Não
	Suite	Não	Sim
	Dif. Entrega	Não	S/I
	Vagas	0%	50% vagas
	Lazer	Salões De Festa, Brinquedotecas, Espaço Saude, Fitness, Espaço Teens, Espaço Oficina E Sport Bar.	Tem Garden, Brinquedoteca, Churrasqueria, Espaço Gourmet, Fitness Center, Piscina, Piscina infantil, Praça, Quadra Poliesportiva, Quiosque, Salão de Festas, Salão de Jogos, Sauna Seca, Sauna Úmida, SPA,

Farol Renda
● Acima de 300
● Entre 0 e 300
● Abaixo de 0

Diagnóstico Concorrência

- O " Led Iguatemi – Graal" possui preço similar ao nosso produto, na tabela ao lado foi comparado apenas a tipologia de 2 Dorms igual a do nosso produto.

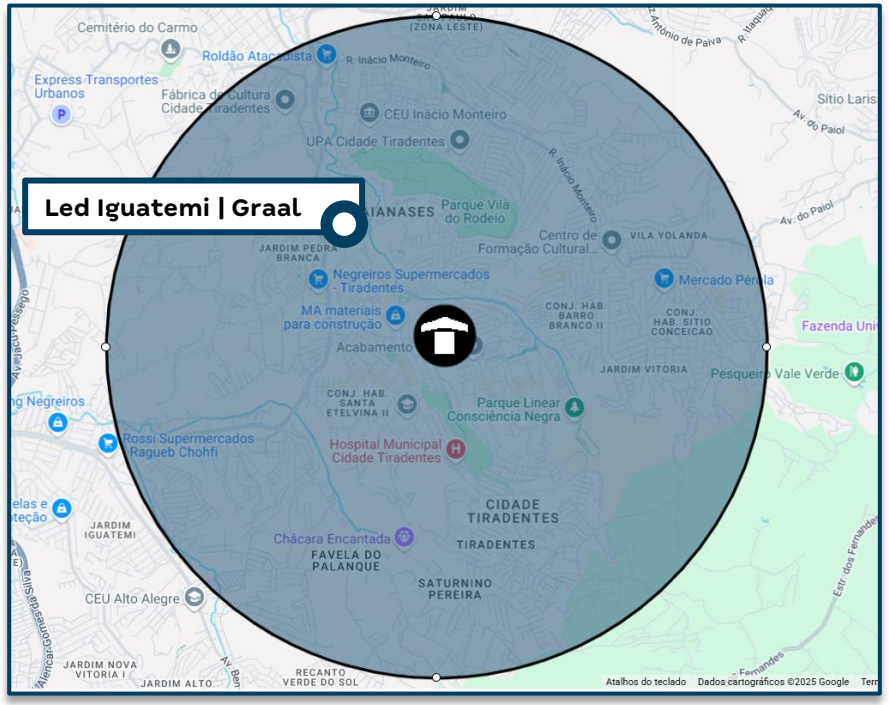

Simulação de Preço

Informações Viabilidade

Projeto:	Florença			
Tipo:	**HIS**		**HIS**	
Método	**Ref. Palermo**		**Vision**	
Avaliação	235.000		235.000	
Renda Inicial (VF)	2.904		2.698	
Renda Final*	-		-	
% RET1	50%		50%	
Tipo:	**VF**	**R$**	**VF**	**R$**
Ato	0,28	769	0,38	1.033
FGTS	0,30	835	0,41	1.117
Financiamento	95,94%	152.738	97,79%	157.514
Subsídio	114,18%	11.541	109,28%	17.020
Prazo de Pró-soluto	25	25	25	25
Pró-Soluto	83,49%	22.024	85,80%	21.026
Preço Raso (RS)	187.906	187.906	197.710	197.710
TCD	64,42%	18.857	61,21%	16.646
VSO	19	19	19	19
Preço de Venda	**216.161**	**216.161**	**213.171**	**213.171**
Elasticidade	-4,348%	-4,348%	0,556%	0,556%
Preço de Venda Final	**206.763**	**206.763**	**214.356**	**214.356**
Preço Raso (R$)	**187.906**		**197.710**	
% de Raso	**90,88%**		**92,23%**	
BP25 - Não Inflacionado	**-**		**-**	
BP25 - Inflacionado	**-**		**-**	

Informações Viabilidade

Projeto:	Florença			
Tipo:	HMP		HMP	
Método	Ref. Palermo		Vision	
Avaliação	235.000		235.000	
Renda Inicial (VF)	3.338		2.904	
Renda Final*	-		-	
% RET1	25%		50%	
Tipo:	VF	R$	VF	R$
Ato	1,08	3.435	0,45	1.300
FGTS	1,19	3.807	0,80	2.338
Financiamento	94,13%	155.568	97,39%	162.985
Subsídio	311,49%	12.143	114,18%	12.133
Prazo de Pró-soluto	25	25	25	25
Pró-Soluto	66,64%	20.207	88,56%	23.362
Preço Raso (RS)	195.160	195.160	202.118	202.118
TCD	33,94%	11.420	53,31%	15.605
VSO	10	10	10	10
Preço de Venda	**215.970**	**215.970**	**216.520**	**216.520**
Elasticidade	-4,348%	-4,348%	0,556%	0,556%
Preço de Venda Final	**206.580**	**206.580**	**217.723**	**217.723**
Preço Raso (R$)	**195.160**		**202.118**	
% de Raso	**94,47%**		**92,83%**	
BP25 - Não Inflacionado	-		-	
BP25 - Inflacionado	-		-	

Análise de Preço

Informações Viabilidade

Projeto:	Florença
Tipo:	**Faixa 2**
Método	**Vision**
Avaliação	235.000
Renda Inicial (VF)	2.771
Renda Final*	-

Tipo:	VF	R$
Ato	0,40	1.128
FGTS	0,55	1.548
Financiamento	97,65%	159.446
Subsídio	111,01%	15.294
Prazo de Pró-soluto	25	25
Pró-Soluto	86,77%	21.851
Preço Raso (RS)	199.266	199.266
TCD	58,42%	16.278
VSO	29	29
Preço de Venda	**214.347**	**214.347**
Elasticidade	0,556%	0,556%
Preço de Venda Final	**215.545**	**215.545**
Preço Raso (R$)	**199.266**	
% de Raso	**92,45%**	
Raso Todas as Fases	**199.266**	
Nominal Todas as Fases	**215.545**	

1

Análise de Riscos	Farol IM
IM avalia o Preço Vision como **factível, com ressalvas para o VSO**.	

1) I.M está de acordo com o preço Vision, tendo em vista que, atualmente já temos projeto atuando com mesmo target de renda na região.

2) A performance do Palermo está abaixo do esperado, em função da estratégia comercial atual. Entendemos que o Florença tem oportunidade de performar um volume maior conforme preço estimado pelo Vision.

Além disso, a concorrência com um produto melhor, consegue alcançar a renda similar ao Produto Tenda.

	Preço Real					Preço Normalizado (25m)	
	Avaliação	Preço Raso	Renda Média	VSO	PSOL	Δ PSOL	Preço Raso
Palermo	236.228	203.455	3.041	18	30	-4.415	199.040
Florença	235.000	199.266	2.771	29	25	-	199.266
Reserva das Andorinhas	231.254	211.864	4.061	15	25	-	211.864
Viver Mais	241.712	217.376	4.137	69	29	-3.920	213.456
Viva São Miguel	233.516	204.797	4.028	22	14	13.325	218.121
Viva Parque do Carmo	242.893	226.258	4.437	39	28	-3.456	222.802

Análise Concorrência

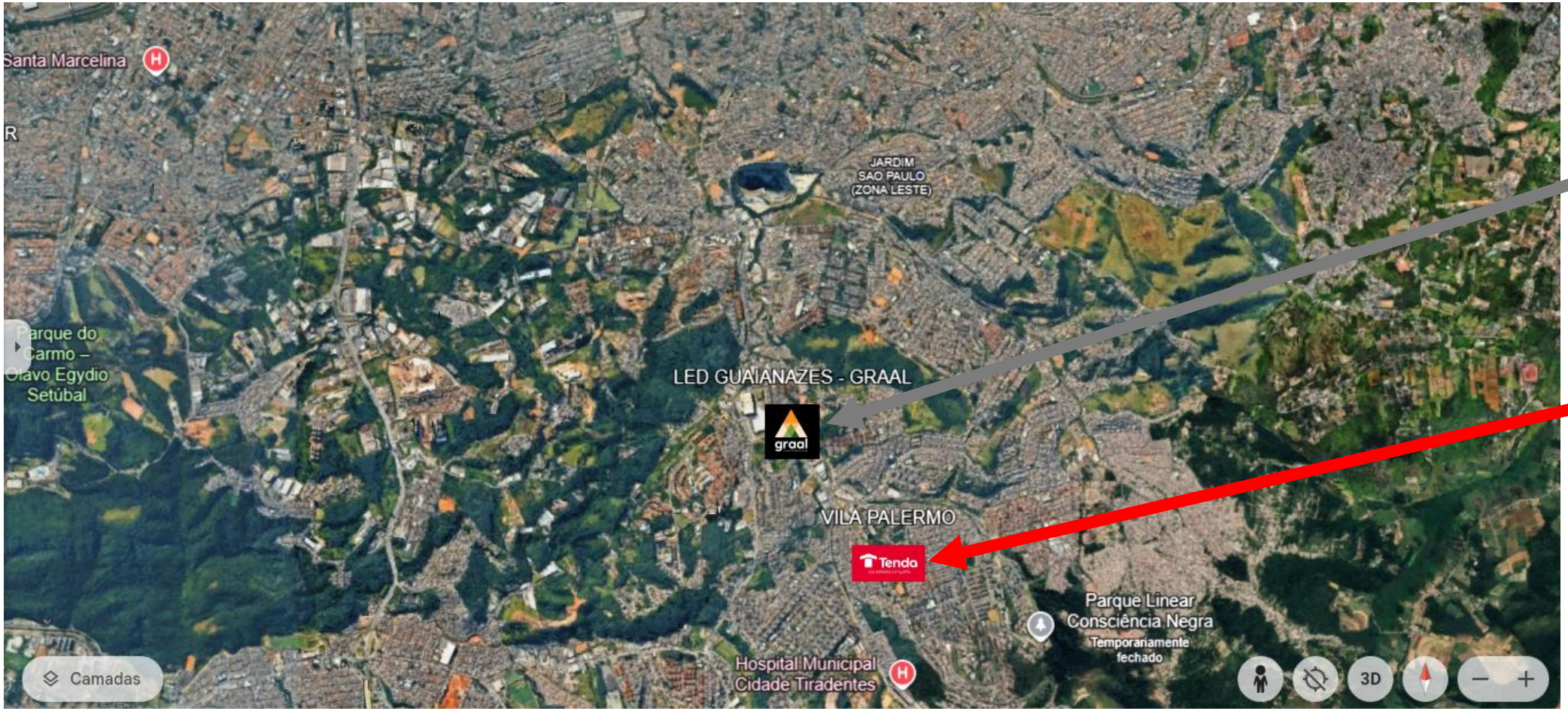

GRAAL

LED GUAIANAZES
1 KM

TENDA

VILA PALERMO

Parecer Ciclo

O Ciclo considerou o Preço e o VSO como factíveis para o projeto. Localizado em uma região estratégica na borda de São Paulo, já consolidada com vários outros empreendimentos da Tenda e com altos VSO's. Atualmente, o projeto mais próximo é o **Palermo**, lançado em dezembro de 2024, que apresenta VSO abaixo do esperado. Esse desempenho é reflexo de uma decisão estratégica da Regional de buscar ganho de preço com menor volume para equalizar impacto na margem, e considerando início da obra em 15set. No 2T alcançamos nas unidades sem vaga (tabela abaixo), vendas com preço médio à partir de 210K de raso e renda média de 3,8K. No 3T a estratégia é de equalização de preço para um vso adequado ao prazo do empreendimento e geração de caixa. Entendemos ser factível o atingimento dos parâmetros do Florença com preço raso de 199,2K , VSO de 29 e renda de R$ 2.771.

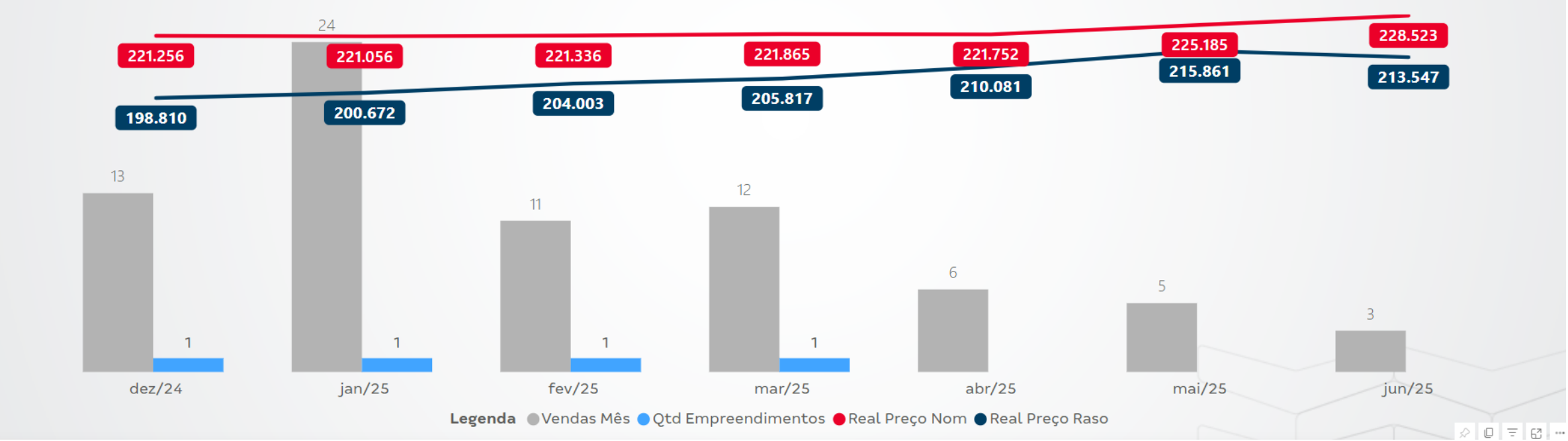

Histórico de vendas empreendimento Palermo (somente unidades sem vaga)

- Pareceres
- Análise da Mancha e Implantação
- Prospecção
- Operações
- Inteligência de Mercado
- Financeiro

Informações Gerais – Consolidado

Florença – SP – São Paulo Capital

Datas e Prazos

	Compra	Lançamento	Início Obra	Término Obra	LÇTO até IO	IO até TO	Chaves	LÇTO até Chaves
Consolidado	jun-25							
Florença HIS 1		nov-26	mai-27	jan-29	6 meses	20 meses	nov-29	36 meses
Florença HIS 2		nov-26	mai-27	jan-29	6 meses	20 meses	nov-29	36 meses

Terreno e Incorridos

TOTAL (R$ + Perm.):	7,00 MM	**Incorrido Terreno:** 0,00 MM	**Área do Terreno (100%):**	3.960 m²	**Área Líquida do Terreno:** 3.790 m²
Cash:	7,00 MM		**Custo de terreno m²:**	1.767,7	**Custo de terreno m² Área Líquida:** 1.847,0
Permuta Financeira:	0,00 MM (0,00%)		**VaR 25 (R$ mil):**	1.000	**Fração Terreno/Terreno + Custo Obra (%VGV):** 6,2% / 51,7%
Permuta Física:	0,00 MM (0,00%)		**VaR 26 (R$ mil):**	0	**CA Máx/Proj.** 4,5 / 4,2
Ato / %VGV:	2,00 MM / 1,8%		**Incorrido de Construção:**	0,00 MM	**Incorridos de Incorporação:** 0,00 MM

Vendas

Fases	Nº Pavimentos	Preço Raso Unit.	Qtde	Preço Unit.	Aval. CEF	Cond. Parcela	% Pró-soluto	% TCD
Florença HIS 1	T+18	197.710	337	214.356	235.000	97,8%	85,8%	61,2%
Florença HIS 2	T+18	202.118	184	217.723	235.000	97,4%	88,6%	53,3%

Unidades Totais:	521	**Preço Médio:**	215.545	**Renda Média:**	2.771	**ITBI+Emol. Unit. Médio:**	2.455
Unidades Tenda:	521	**Avaliação Média:**	235.000	**Ato:**	1.118 (0,4 Salários)	**Custo do Ciclo Unit.:**	13.568
VSO:	29 Unidades	**VGV Total:**	112.298.887	**FGTS:**	1.521 (0,55 Salários)	**Preço Raso Médio:**	199.266
RET Médio:	2,5%	**VGV Tenda:**	112.298.887	**% em RET 1%:**	50%	**Adc. Tx. de Aceleração Médio:**	750

Construção

Custo Total Unit.:	98.064	**Eventuais:**	4,00%	**Área priv (m²):**	32,00	**Gape / Mês Unit.:**	11,08

Resultado

LI (R$):	**14.323.842**	**LI:**	**20,66%**	**Exposição de Caixa (R$):**	**17.975.425**	**Margem Bruta Econômica:**	**39,21%**
TIR:	**88,78%**	**LI Aprovação:**	**20,00%**	**Ger. Caixa 12 meses (R$):**	**(1.027.908)**	**Margem Bruta REF:**	**42,32%**
Exposição de Caixa:	**14,95%**	**Δ LI:**	**0,66%**	**Ger. Caixa 24 meses (R$):**	**(10.403.597)**	**Margem Rasa Econômica:**	**33,65%**
Payback Contingente (21 m):	**20 m/ (-1 m)**	**LI Resiliência:**	**13,05%**	**Ger. Caixa Marginal (R$):**	**32.550.199**	**Margem Rasa REF:**	**37,61%**
Payback Consolidado:	**20 meses**					**Margem de Contribuição Econômica:**	**28,58%**

DRE (Consolidado)

R$ Mil - Valores Nominais - Compra	Florença		Florença HIS 1		Florença HIS 2	
	Nominal	%	Nominal	%	Nominal	%
Receita	120.247	100,0%	77.474	100,0%	42.773	100,0%
PIS/COFINS	(1.649)	1,4%	(1.062)	1,4%	(586)	1,4%
Custo Total	(72.096)	60,8%	(46.600)	61,0%	(25.496)	60,4%
Custo Terreno	(7.498)	6,3%	(4.850)	6,3%	(2.648)	6,3%
Custo Relacionados a Terreno	(1.311)	1,1%	(848)	1,1%	(463)	1,1%
Custos de Incorporação	(1.570)	1,3%	(981)	1,3%	(588)	1,4%
Custo de Construção	(61.716)	52,0%	(39.920)	52,2%	(21.796)	51,7%
Lucro Bruto Econômico	46.503	39,2%	29.812	39,0%	16.691	39,6%
Custo para Rateio	-	0,0%	-	0,0%	-	0,0%
Lucro Bruto Contábil	46.503	39,2%	29.812	39,0%	16.691	39,6%
Despesas de Selling	(9.838)	8,3%	(6.334)	8,3%	(3.504)	8,3%
Contingência	(2.766)	2,3%	(1.782)	2,3%	(984)	2,3%
Margem de Contribuição	33.899	28,6%	21.696	28,4%	12.203	28,9%
IR e CSLL	(1.349)	1,1%	(869)	1,1%	(480)	1,1%
Margem Líquida	32.550	27,4%	20.827	27,3%	11.723	27,8%
Lucro Bruto REF Unit.	100.279	42,3%	99.167	42,0%	102.979	42,9%
Lucro Raso REF Unit.	82.365	37,6%	80.852	37,1%	85.802	38,5%

R$ Mil - VPL - Compra	Florença		Florença HIS 1		Florença HIS 2	
	VP	%	VP	%	VP	%
Receitas	69.343	100,0%	44.682	100,0%	24.661	100,0%
PIS/COFINS	(936)	1,4%	(603)	1,4%	(333)	1,4%
Custos e Despesas Totais	(54.083)	78,0%	(34.941)	78,2%	(19.142)	77,6%
Custo Terreno	(5.619)	8,1%	(3.634)	8,1%	(1.984)	8,0%
Custo Relacionados a Terreno	(1.026)	1,5%	(664)	1,5%	(362)	1,5%
Custos de Incorporação	(1.086)	1,6%	(678)	1,5%	(407)	1,7%
Custo de Construção	(38.052)	54,9%	(24.613)	55,1%	(13.439)	54,5%
Despesas de Selling	(6.700)	9,7%	(4.321)	9,7%	(2.380)	9,7%
Contingência	(834)	1,2%	(538)	1,2%	(297)	1,2%
IR e CSLL	(766)	1,1%	(494)	1,1%	(272)	1,1%
Lucro Imobiliário	14.324	20,7%	9.138	20,5%	5.186	21,0%

Análise da Mancha e Implantação

Prospecção

Operações

Inteligência de Mercado

Financeiro

Pareceres

Anexos

Obrigado